

## Bulletin à renvoyer

Nom :

Prénom :

Adresse :

Tél. :

Email :

**sera présent(e) le jeudi 30 mars 2017**

Inscription individuelle et paiement à l'inscription : 60 € (repas compris)

Inscription au tarif étudiant et paiement à l'inscription : 30 € (repas compris)

Formation continue, convention et règlement sur facture : 90 € (repas compris)

Règlement par chèque à joindre à l'ordre du

**CRPMS**

53, quai Veil-Picard  
25000 Besançon  
Tél. 06 15 62 27 66

crpms.association@gmail.com

L'attestation de présence et la facture seront adressées à l'issue de la journée

## 4<sup>ème</sup> journée d'Amondans

### « Clinique du sujet et entreprise médico-sociale »

Les lois réformant l'action sociale et le monde hospitalier ont mis l'accent sur le(s) droit(s) des usagers et des familles, tandis que les méthodes d'application de ces lois ont été associées à la généralisation programmée des procédures-qualité et de l'évaluation. Dans le même temps s'installe, "de droit", la référence à des "recommandations de bonne pratique" issues d'agences gouvernementales comme nouvelle valeur...

Plus de dix ans après ces réorientations apparaissent sur le terrain des situations de crise pour lesquelles la réponse naturelle semble un recours renforcé aux procédures et aux organigrammes hiérarchiques, ceci sans lecture des paradoxes que génère le glissement lent des discours institutionnels qui délaissent la référence à la clinique subjective pour des référentiels standardisés et fonctionnels. Plane ainsi l'idée qu'un management optimisé résoudrait ce qui s'impose aux équipes éducatives, d'avoir à répondre de ce qui leur est soumis de l'aventure humaine, singulière et subjective, des personnes qui leur sont confiées. La crainte s'exprime alors chez les professionnels d'une dépossession de leur discernement dans la pratique de leurs métiers, qui peut conduire jusqu'à vider de sa substance le statut même de l'usager comme sujet, juridique et psychique.

Notre pratique auprès des professionnels nous invite à soutenir notre réflexion *Clinique du sujet et entreprise médico-sociale* suivant deux axes. D'une part l'évolution sociétale de l'organisation des soins psychiques et la révolution des références théoriques qui les soutiennent nous invitent à interroger dans quelle langue se parle la clinique du sujet. D'autre part, la référence au droit comme discours prévalent dans l'entreprise médico-sociale nécessite que le droit lui-même soit questionné dans ses fondamentaux, entre intérêts privés et ordre public, entre droit(s) du sujet et contrainte sociale.

Chaque intervention se fera selon un angle original de ces questions.

C R P M S

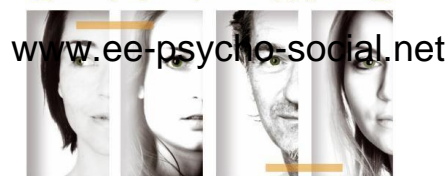

## Centre de Recherches Psychopathologiques et Micro-Sociales

**Jeudi 30 mars 2017**

de 8h30 à 17h30

Journée de recherche-débat

Formation professionnelle

### « Clinique du sujet et entreprise médico-sociale »

au

Château d'Amondans  
Espace Beltane

Rue Louise Pommery  
25330 Amondans  
Tél. 03 81 86 96 96  
www.espacebeltane.fr

**Jeudi 30 mars 2017**

**08h30**

Accueil

**09h00**

Allocution d'ouverture, par M. Jean-Malo DUPUY, Président du CRPMS

**09h15**

« *Clinique ta mère ou la clinique comme un style : quelle transmission ? Sources et style du passeur* », par M. Henry VICIANA, Psychanalyste

**10h00**

« *Sur la notion d'aide contrainte* », par Mme Alice Clément, Éducatrice spécialisée, Protection Judiciaire de la Jeunesse de Marseille

**10h45**

Pause

**11h00**

« *Fondements épistémologiques du discours clinique* », par M. Jean-Malo DUPUY, Docteur en Psychologie, Psychanalyste

**11h45**

« *Retour sur 40 ans d'exercice hospitalier en Pédopsychiatrie : évolution des pathologies, des pratiques, des références théoriques* », par M. le Professeur de Psychiatrie Paul BIZOUARD

**12h30**

Débat

**13h00**

Déjeuner sur place

**14h30**

« *Des droits fondamentaux, comme interface nécessaire entre l'entreprise médico-sociale et la clinique du sujet ?* », par M. Michaël BALANDIER, Docteur en Droit

**15h15**

« *Comment les associations à but social et implantation régionale évoluent-elles pour faire face aux nouvelles exigences des usagers et des financeurs* », par Mme Nicole DAHAN, Présidente du Conseil d'administration de l'Association Départementale du Doubs pour la Sauvegarde de l'Enfant à l'Adulte

**16h00**

« *Comment revenir d'une conception hiérarchique et bureaucratique de l'institution* », par M. François-Régis DABOVAL, Directeur de l'Internat éducatif et scolaire Vitagliano de Marseille, Apprentis d'Auteuil

**16h45**

Débat sur la journée

**17h00**

Intervention de clôture

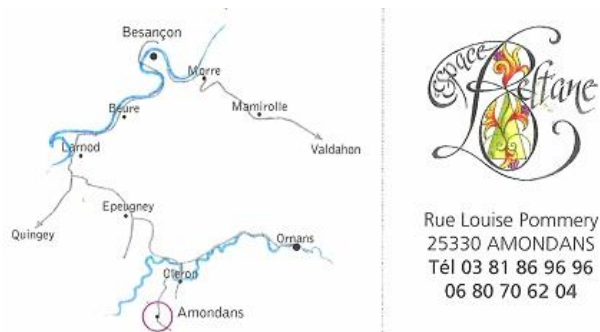

Accès TGV par les gares de Besançon-Viotte  
et Besançon Franche-Comté TGV

**Nombre de places limité**

**Date limite d'inscription :  
le 16 mars 2017**



53, quai Veil-Picard 25000 Besançon  
Tél. 06 15 62 27 66  
crpms.association@gmail.com

**Centre de Recherches Psychopathologiques et Micro-Sociales**

Bulletin d'inscription

**4<sup>ème</sup> journée d'Amondans**

**« Clinique du sujet et entreprise médico-sociale »**

30 mars 2017

Journée de recherche-débat au Château d'Amondans Espace Beltane